



Diário Oficial do **MUNICÍPIO**

Prefeitura Municipal de Mutuípe

1

Sexta-feira • 27 de Março de 2020 • Ano • Nº 3199

Esta edição encontra-se no site oficial deste ente.

Prefeitura Municipal de Mutuípe publica:

- Relatório Resumido da Execução Orçamentária- 1º Bimestre 2020.

Imprensa Oficial

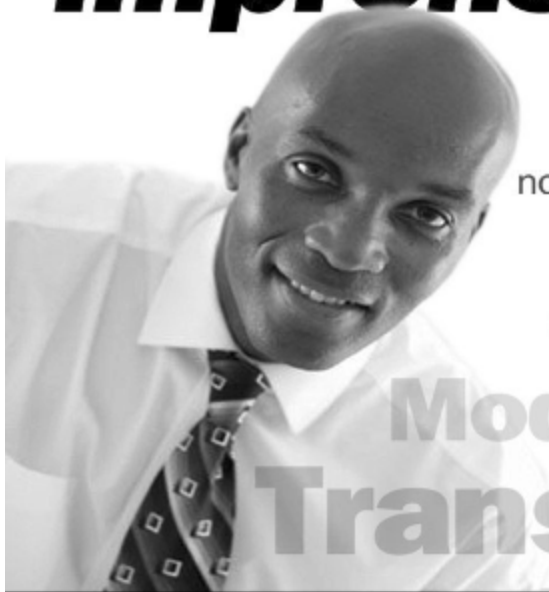

Gestão transparente.
Os atos do gestor são publicados
no Diário Oficial próprio do município.

autonomia
Modernidade
Transparência

MUNICÍPIO DE MUTUIPE - BA
RELATÓRIO RESUMIDO DA EXECUÇÃO ORÇAMENTÁRIA
BALANÇO ORÇAMENTÁRIO
ORÇAMENTO FISCAL E DE SEGURIDADE SOCIAL
1º BIMESTRE DE 2020 - JANEIRO A FEVEREIRO DE 2020

RREO - Anexo 1 (LRF, Art. 52, inciso I, alíneas "a" e "b" do inciso II e §1º)

Em Reais

Outras Dívidas										
SUBTOTAL C/REFINANCIAMENTO (XII) = (X + XI)	50.006.779,00	50.006.779,00	21.199.379,99	21.199.379,99	28.807.399,01	6.873.813,50	6.873.813,50	43.132.965,50	5.718.131,63	
SUPERÁVIT (XIII)	—	—	—	—	—	—	1.287.607,35	—	2.443.289,22	
TOTAL (XIV) = (XII + XIII)	50.006.779,00	50.006.779,00	21.199.379,99	21.199.379,99	—	6.873.813,50	8.161.420,85	—	8.161.420,85	
RESERVA DO RPPS										

Receitas Intra	Previsão Inicial	Previsão Atualizada (a)	Receitas Realizadas			% (c/a)	Saldo (a-c)
			No Período (b)	%(b/a)	Até o Período (c)		
RECEITAS(INTRA-ORÇAMENTÁRIAS) (II)							
TOTAL DAS RECEITAS INTRAS							

Despesas Intra	Dotação Inicial (d)	Dotação Atualizada (e)	Despesas Empenhadas		Saldo (g) = (e - f)	Despesas Liquidadas		Saldo (i) = (e - h)	Despesas Pagas Até o Período (j)
			No Período	Até Período (f)		No Período	Até Período (h)		
DESPESAS(INTRA-ORÇAMENTÁRIAS)(IX)									
Despesas Correntes									
Pessoal e Encargos Sociais									
Juros e Encargos da Dívida									
Outras Despesas Correntes									
Despesas de Capital									
Investimentos									
Inversões Financeiras									
Amortização da Dívida									
RESERVA DE CONTINGÊNCIA									
TOTAL DAS DESPESAS INTRAS									

FONTE: Sistema de Administração de Finanças Públicas, Unidade Responsável: Fundo Municipal De Assistência Social, Emissão: 27/03/2020 , às 09:26:55

--

MUNICÍPIO DE MUTUIPE - BA
RELATÓRIO RESUMIDO DA EXECUÇÃO ORÇAMENTÁRIA
DEMONSTRATIVO DA EXECUÇÃO DAS DESPESAS POR FUNÇÃO/SUBFUNÇÃO
ORÇAMENTO FISCAL E DE SEGURIDADE SOCIAL
1º BIMESTRE DE 2020 - JANEIRO A FEVEREIRO DE 2020

RREO - Anexo 2 (LRF, Art. 52, inciso II, alínea "c")

Em Reais

FUNÇÃO/SUBFUNÇÃO	Dotação Inicial	Dotação Atualizada (a)	Despesas Empenhadas			Saldo (c) = (a - b)	Despesas Liquidadas			Saldo (e) = (a - d)
			No Período	Até Período (b)	% (b/total b)		No Período	Até Período (d)	% (d/total d)	
DESPESAS(EXCETO INTRA-ORÇAMENTÁRIAS) (I)	50.006.779,00	50.006.779,00	21.199.379,99	21.199.379,99	100,00	28.807.399,01	6.873.813,50	6.873.813,50	100,00	43.132.965,50
Legislativa	2.390.000,00	2.390.000,00				2.390.000,00				2.390.000,00
Ação Legislativa	2.390.000,00	2.390.000,00				2.390.000,00				2.390.000,00
Administração	6.756.909,00	6.650.813,82	3.923.110,71	3.923.110,71	18,51	2.727.703,11	1.030.169,97	1.030.169,97	14,99	5.620.643,85
Administração Geral	6.697.909,00	6.591.813,82	3.893.110,71	3.893.110,71	18,36	2.698.703,11	1.026.019,25	1.026.019,25	14,93	5.565.794,57
Controle Interno	59.000,00	59.000,00	30.000,00	30.000,00	0,14	29.000,00	4.150,72	4.150,72	0,06	54.849,28
Segurança Pública	91.000,00	91.000,00	58.445,12	58.445,12	0,28	32.554,88	21.941,49	21.941,49	0,32	69.058,51
Administração Geral	91.000,00	91.000,00	58.445,12	58.445,12	0,28	32.554,88	21.941,49	21.941,49	0,32	69.058,51
Assistência Social	2.313.307,37	2.313.307,37	1.008.132,97	1.008.132,97	4,76	1.305.174,40	191.421,00	191.421,00	2,78	2.121.886,37
Administração Geral	614.902,00	614.902,00	267.148,46	267.148,46	1,26	347.753,54	85.362,63	85.362,63	1,24	529.539,37
Normalização e Fiscalização										
Assistência à Criança e ao Adolescente	149.900,00	149.900,00	85.600,00	85.600,00	0,40	64.300,00	16.313,24	16.313,24	0,24	133.586,76
Assistência Comunitária	1.548.505,37	1.548.505,37	655.384,51	655.384,51	3,09	893.120,86	89.745,13	89.745,13	1,31	1.458.760,24
Saúde	12.231.910,00	12.231.910,00	6.865.333,16	6.865.333,16	32,38	5.366.576,84	2.031.980,20	2.031.980,20	29,56	10.199.929,80
Administração Geral	3.138.100,00	3.245.537,45	2.203.007,98	2.203.007,98	10,39	1.042.529,47	627.988,28	627.988,28	9,14	2.617.549,17
Normalização e Fiscalização	8.000,00	8.000,00				8.000,00				8.000,00
Atenção Básica	7.068.200,00	7.024.762,55	3.674.464,67	3.674.464,67	17,33	3.350.297,88	1.238.907,95	1.238.907,95	18,02	5.785.854,60
Assistência Hospitalar e Ambulatorial	1.069.429,00	1.005.429,00	308.842,22	308.842,22	1,46	696.586,78	48.283,76	48.283,76	0,70	957.145,24
Suporte Profilático e Terapêutico	128.000,00	128.000,00	25.767,39	25.767,39	0,12	102.232,61	3.249,54	3.249,54	0,05	124.750,46
Vigilância Sanitária	168.000,00	168.000,00	134.000,00	134.000,00	0,63	34.000,00	17.400,48	17.400,48	0,25	150.599,52
Vigilância Epidemiológica	652.181,00	652.181,00	519.250,90	519.250,90	2,45	132.930,10	96.150,19	96.150,19	1,40	556.030,81
Educação	19.882.206,27	19.882.206,27	6.520.609,52	6.520.609,52	30,76	13.361.536,75	2.265.686,56	2.265.686,56	32,96	17.616.519,71
Administração Geral	1.392.768,65	1.310.768,65	489.483,29	489.483,29	2,31	821.285,36	92.776,19	92.776,19	1,35	1.217.992,46
Normalização e Fiscalização										
Alimentação e Nutrição	380.000,00	380.000,00	114.499,88	114.499,88	0,54	265.500,12	68.998,30	68.998,30	1,00	311.001,70
Ensino Fundamental	13.735.011,62	13.757.011,62	4.777.905,05	4.777.905,05	22,54	8.979.106,57	1.853.741,59	1.853.741,59	26,97	11.903.270,03
Educação Infantil	1.873.500,00	1.873.500,00	759.658,90	759.658,90	3,58	1.113.841,10	217.515,38	217.515,38	3,16	1.655.984,62
Educação de Jovens e Adultos	127.450,00	127.450,00				127.450,00				127.450,00
Educação Básica	2.373.476,00	2.433.476,00	379.122,40	379.122,40	1,79	2.054.353,60	32.655,10	32.655,10	0,48	2.400.820,90
Cultura	285.000,00	285.000,00	5.000,00	5.000,00	0,02	280.000,00	5.000,00	5.000,00	0,07	280.000,00
Administração Geral	42.000,00	42.000,00				42.000,00				42.000,00
Difusão Cultural	243.000,00	243.000,00	5.000,00	5.000,00	0,02	238.000,00	5.000,00	5.000,00	0,07	238.000,00
Direitos da Cidadania	250.000,00	250.000,00	12.000,00	12.000,00	0,06	238.000,00	12.000,00	12.000,00	0,17	238.000,00
Infra_estrutura Urbana	250.000,00	250.000,00	12.000,00	12.000,00	0,06	238.000,00	12.000,00	12.000,00	0,17	238.000,00
Urbanismo	4.033.152,75	4.149.247,93	2.318.692,82	2.318.692,82	10,94	1.830.555,11	1.040.802,34	1.040.802,34	15,14	3.108.445,59
Infra_estrutura Urbana	1.617.000,00	1.723.095,18	1.001.207,57	1.001.207,57	4,72	721.887,61	448.705,86	448.705,86	6,53	1.274.389,32
Serviços Urbanos	2.416.152,75	2.426.152,75	1.317.485,25	1.317.485,25	6,21	1.108.667,50	592.096,48	592.096,48	8,61	1.834.056,27
Habituação										
Normalização e Fiscalização										
Habituação Urbana										
Agricultura	100.000,00	100.000,00				100.000,00				100.000,00
Abastecimento	83.000,00	83.000,00				83.000,00				83.000,00
Promoção da Produção Agropecuária	17.000,00	17.000,00				17.000,00				17.000,00
Transporte	154.600,00	144.600,00	65.211,21	65.211,21	0,31	79.388,79	5.211,21	5.211,21	0,08	139.388,79
Transporte Rodoviário	154.600,00	144.600,00	65.211,21	65.211,21	0,31	79.388,79	5.211,21	5.211,21	0,08	139.388,79
Desporto e Lazer	45.000,00	45.000,00				45.000,00				45.000,00
Administração Geral	45.000,00	45.000,00				45.000,00				45.000,00
Encargos especiais	962.455,96	962.455,96	422.784,48	422.784,48	1,99	539.671,48	269.600,73	269.600,73	3,92	692.855,23
Serviço da Dívida Interna	202.000,00	202.000,00	50.000,00	50.000,00	0,24	152.000,00	33.751,82	33.751,82	0,49	168.248,18
Outros Encargos Especiais	760.455,96	760.455,96	372.784,48	372.784,48	1,76	387.671,48	235.848,91	235.848,91	3,43	524.607,05
RESERVA DE CONTINGÊNCIA	511.237,65	511.237,65				511.237,65				511.237,65
DESPESAS(INTRA-ORÇAMENTÁRIAS) (II)										
TOTAL (III) = (I + II)	50.006.779,00	50.006.779,00	21.199.379,99	21.199.379,99	100,00	28.807.399,01	6.873.813,50	6.873.813,50	100,00	43.132.965,50

FONTE: Sistema de Administração de Finanças Públicas, Unidade Responsável: Fundo Municipal De Assistência Social, Emissão: 27/03/2020, às 09:27:32

MUNICÍPIO DE MUTUIPE - BA
RELATÓRIO RESUMIDO DA EXECUÇÃO ORÇAMENTÁRIA
DEMONSTRATIVO DA EXECUÇÃO DAS DESPESAS POR FUNÇÃO/SUBFUNÇÃO
ORÇAMENTO FISCAL E DE SEGURIDADE SOCIAL
1º BIMESTRE DE 2020 - JANEIRO A FEVEREIRO DE 2020

RREO - Anexo 2 (LRF, Art. 52, inciso II, alínea "c")

Em Reais

MUNICÍPIO DE MUTUIPE - BA
RELATÓRIO RESUMIDO DA EXECUÇÃO ORÇAMENTÁRIA
DEMONSTRATIVO DA RECEITA CORRENTE LÍQUIDA
ORÇAMENTO FISCAL E DA SEGURIDADE SOCIAL
1º BIMESTRE DE 2020 - MARÇO DE 2019 A FEVEREIRO DE 2020

RREO - ANEXO 3 (LRF, Art. 53, inciso I)

ESPECIFICAÇÃO	EVOLUÇÃO DA RECEITA REALIZADA NOS ÚLTIMOS 12 MESES												TOTAL (ÚLTIMOS 12 MESES)	PREVISÃO ATUALIZADA 2020
	MAR/2019	ABR/2019	MAI/2019	JUN/2019	JUL/2019	AGO/2019	SET/2019	OUT/2019	NOV/2019	DEZ/2019	JAN/2020	FEV/2020		
RECEITAS CORRENTES (I)	3.735.571,30	3.954.869,90	4.295.615,37	4.218.695,18	6.955.641,31	3.731.911,17	3.525.001,64	3.672.309,35	4.343.008,61	7.668.355,04	3.995.034,09	4.892.040,30	54.988.053,26	52.729.668,94
Recita Tributária	152.970,88	191.597,07	366.061,32	136.576,74	324.987,87	210.951,12	165.146,43	154.943,79	172.493,66	295.025,04	172.563,96	165.680,65	2.508.998,53	2.609.183,23
IPTU	10.121,43	31.046,95	22.375,41	19.546,64	165.713,93	96.557,69	11.331,24	10.831,81	5.147,42	7.773,44	5.801,58	4.168,33	390.415,87	520.187,31
ISS	47.829,20	30.243,29	246.168,06	26.104,66	39.841,98	47.590,10	34.515,82	100.300,60	64.439,37	74.960,40	76.788,38	79.335,85	868.117,71	913.612,02
ITBI	6.938,02	2.400,00	2.400,00	4.200,00	12.178,66	982,74	360,00	547,42	1.560,00	4.500,00	33.666,84	47.719,69	33.666,84	47.719,69
IRRF	49.348,09	51.900,92	57.292,96	62.246,81	76.271,58	8.331,36	73.588,46	20.178,08	76.130,48	186.016,48	71.395,96	69.585,50	802.286,68	649.930,32
Outras Receitas Tributárias	45.672,16	71.467,89	37.824,89	28.678,63	38.960,38	46.293,31	44.728,17	23.273,30	26.776,39	25.727,30	17.018,04	8.090,97	414.511,43	477.733,89
Recita de Contribuição														
Recita Patrimonial														
Rendimentos de Aplicação Financeira	3.590,30	238.351,63	4.839,86	3.260,73	7.038,56	5.176,68	4.171,46	7.221,65	3.233,61	3.215,33	3.393,49	2.841,55	286.334,85	485.845,10
Outras Receitas Patrimoniais														
Recita Agropecuária														
Recita Industrial														
Recita de Serviços														77.266,97
Transferências Correntes	3.578.055,04	3.518.911,27	3.917.438,60	4.071.725,15	6.263.893,71	3.514.138,20	3.348.539,63	3.494.050,55	4.164.518,95	7.366.753,00	3.816.738,81	4.720.496,26	51.775.259,17	49.469.296,37
Cota-Parte do FPM	1.448.900,55	1.413.561,96	1.814.060,47	1.428.931,45	1.954.058,41	1.425.796,20	1.268.947,04	1.167.998,15	1.585.140,62	2.702.403,08	1.602.635,19	2.315.736,34	20.128.169,46	19.121.436,01
Cota-Parte do ICMS	363.632,62	442.012,98	328.856,96	347.488,37	465.898,49	346.234,98	398.149,18	435.559,34	402.656,34	618.604,85	251.243,11	367.702,64	4.768.039,86	4.785.497,23
Cota-Parte do IPVA	45.687,90	48.159,99	67.728,61	58.196,99	121.709,61	81.392,72	87.777,35	89.313,46	45.058,33	41.855,79	51.476,36	47.595,43	785.952,54	776.693,28
Cota-Parte do ITR	27,47	61,38	2.943,24	11,22	61,28	16,50	546,43	1.017,57	11,71	161,44	43,07	6,13	4.907,44	5.932,04
Transferências de LC 87/1996														16.817,78
Transferências de LC 61/1989	2.986,89	3.028,13	2.965,11	3.107,30	3.131,83	2.803,02	3.416,95	3.023,95	3.175,59	3.732,62	2.450,86	2.651,20	36.473,45	39.433,82
Transferências do FUNDEB	791.662,02	912.319,64	946.149,28	784.734,49	878.682,61	786.640,91	813.637,54	842.366,44	875.943,01	1.201.785,92	1.481.429,05	1.175.585,42	11.490.936,33	11.738.961,10
Outras Transferências Correntes	925.157,59	699.767,19	754.734,93	1.449.255,33	2.840.351,48	871.253,87	776.065,14	954.771,64	1.252.533,35	2.798.209,30	427.461,17	811.219,10	14.560.780,09	12.984.525,11
Outras Receitas Correntes	955,08	6.009,93	7.275,59	7.132,56	359.721,17	1.645,17	7.144,12	16.093,36	2.762,39	3.361,67	2.337,83	3.021,84	417.460,71	88.077,27
DEDUÇÕES (II)	371.649,59	380.759,13	442.717,72	366.925,50	352.582,90	370.687,96	351.083,87	338.777,60	406.573,31	510.987,81	381.079,42	546.208,01	4.820.032,82	4.941.273,46
Contribuição do Servidor para o Plano de Previdência														
Compensação Financeira entre Regimes de Previdência														
Dedução da Receita Para Formação do FUNDEB	371.649,59	380.759,13	442.717,72	366.925,50	352.582,90	370.687,96	351.083,87	338.777,60	406.573,31	510.987,81	381.079,42	546.208,01	4.820.032,82	4.941.273,46
RECEITA CORRENTE LÍQUIDA (III) = (I - II)	3.363.921,71	3.574.110,77	3.852.897,65	3.851.769,68	6.603.058,41	3.361.223,21	3.173.917,77	3.333.531,75	3.936.435,30	7.157.367,23	3.613.954,67	4.345.832,29	50.168.020,44	47.788.395,48

FONTE: Sistema de Administração de Finanças Públicas, Unidade Responsável: Fundo Municipal De Assistência Social, Emissão: 27/03/2020, às 09:28:04

MUNICÍPIO DE MUTUIPE - BA
RELATÓRIO RESUMIDO DA EXECUÇÃO ORÇAMENTÁRIA
DEMONSTRATIVO DA RECEITA CORRENTE LÍQUIDA
ORÇAMENTO FISCAL E DA SEGURIDADE SOCIAL
1º BIMESTRE DE 2020 - MARÇO DE 2019 A FEVEREIRO DE 2020
RREO - ANEXO 3 (LRF, Art. 53, inciso I)

RS 1,00

MUNICÍPIO DE MUTUIPE - BA
RELATÓRIO RESUMIDO DA EXECUÇÃO ORÇAMENTÁRIA
DEMONSTRATIVO DAS RECEITAS E DESPESAS PREVIDENCIÁRIAS DO REGIME PRÓPRIO DE PREVIDÊNCIA DOS SERVIDORES
ORÇAMENTO FISCAL E DA SEGURIDADE SOCIAL
1º BIMESTRE DE 2020 - JANEIRO A FEVEREIRO DE 2020

RREO - ANEXO 4 (LRF, art. 53, inciso II)

Em Reais

PLANO PREVIDENCIÁRIO				
RECEITAS PREVIDENCIÁRIAS - RPPS	PREVISÃO INICIAL	PREVISÃO ATUALIZADA	RECEITAS REALIZADAS	
			ATÉ O PERÍODO/2020	ATÉ O PERÍODO/2019
RECEITAS CORRENTES (I)				
Receita de Contribuições dos Segurados				
Civil				
Ativo				
Inativo				
Pensionista				
Militar				
Ativo				
Inativo				
Pensionista				
Receita de Contribuições Patronais				
Civil				
Ativo				
Inativo				
Pensionista				
Militar				
Ativo				
Inativo				
Pensionista				
Receita Patrimonial				
Receitas Imobiliárias				
Receitas de Valores Mobiliários				
Outras Receitas Patrimoniais				
Receita de Serviços				
Outras Receitas Correntes				
Compensação Previdenciária do RGPS para o RPPS				
Aportes Periódicos para Amortização de Déficit Atuarial do RPPS (II)				
Demais Receitas Correntes				
RECEITAS DE CAPITAL (III)				
Alienação de Bens, Direitos e Ativos				
Amortização de Empréstimos				
Outras Receitas de Capital				
TOTAL DAS RECEITAS PREVIDENCIÁRIAS RPPS - (IV) = (I + III - II)				

DESPESAS PREVIDENCIÁRIAS - RPPS	DOTAÇÃO INICIAL	DOTAÇÃO ATUALIZADA	DESPESAS EMPENHADAS		DESPESAS LIQUIDADAS	
			ATÉ O PERÍODO/2020	ATÉ O PERÍODO/2019	ATÉ O PERÍODO/2020	ATÉ O PERÍODO/2019
ADMINISTRAÇÃO (V)						
Despesas Correntes						
Despesas de Capital						
PREVIDÊNCIA (VI)						
Benefícios - Civil						
Aposentadorias						
Pensões						
Outros Benefícios Previdenciários						
Benefícios - Militar						
Reformas						
Pensões						
Outros Benefícios Previdenciários						
Outras Despesas Previdenciárias						
Compensação Previdenciária do RPPS para o RGPS						
Demais Despesas Previdenciárias						
TOTAL DAS DESPESAS PREVIDENCIÁRIAS RPPS (VII) = (V + VI)						

RESULTADO PREVIDENCIÁRIO (VIII) = (IV - VII)

RECURSOS RPPS ARRECADADOS EM EXERCÍCIOS ANTERIORES	PREVISÃO ORÇAMENTÁRIA
VALOR	
RESERVA ORÇAMENTÁRIA DO RPPS	PREVISÃO ORÇAMENTÁRIA
VALOR	

MUNICÍPIO DE MUTUIPE - BA
RELATÓRIO RESUMIDO DA EXECUÇÃO ORÇAMENTÁRIA
DEMONSTRATIVO DAS RECEITAS E DESPESAS PREVIDENCIÁRIAS DO REGIME PRÓPRIO DE PREVIDÊNCIA DOS SERVIDORES
ORÇAMENTO FISCAL E DA SEGURIDADE SOCIAL
1º BIMESTRE DE 2020 - JANEIRO A FEVEREIRO DE 2020

RREO – ANEXO 4 (LRF, art. 53, inciso II)

Em Reais

APORTES DE RECURSOS PARA O PLANO PREVIDENCIÁRIO DO RPPS	APORTES REALIZADOS
Plano de Amortização - Contribuição Patronal Suplementar Plano de Amortização - Aporte Periódico de Valores Predefinidos Outros Aportes para o RPPS Recursos para Cobertura de Déficit Financeiro	

BENS E DIREITOS DO RPPS	PERÍODO DE REFERÊNCIA	
	2020	2019
Caixa e Equivalentes de Caixa Investimentos e Aplicações Outros Bens e Direitos		

FONTE: Sistema de Administração de Finanças Públicas, Unidade Responsável: Fundo Municipal De Assistência Social, Emissão: 27/03/2020 , às 09:28:40

--

MUNICÍPIO DE MUTUIPE - BA
RELATÓRIO RESUMIDO DA EXECUÇÃO ORÇAMENTÁRIA
DEMONSTRATIVO DOS RESULTADOS PRIMÁRIO E NOMINAL
ORÇAMENTO FISCAL E DA SEGURIDADE SOCIAL
1º BIMESTRE DE 2020 - JANEIRO A FEVEREIRO DE 2020
RREO - ANEXO 6 (LRF, art 53, inciso III)

Em Reais

ACIMA DA LINHA			
RECEITAS PRIMÁRIAS	PREVISÃO ATUALIZADA	Até o Período	
		RECEITAS REALIZADAS (a)	
RECEITAS CORRENTES (I)	47.788.395,48	7.959.786,96	
Impostos, Taxas e Contribuições de Melhoria	2.609.183,23	338.244,61	
IPTU	520.187,31	9.969,91	
ISS	913.612,02	156.124,23	
ITBI	47.719,69	6.060,00	
IRRF	649.930,32	140.981,46	
Outros Impostos, Taxas e Contribuições de Melhoria	477.733,89	25.109,01	
Contribuições			
Receita Patrimonial	485.845,10	6.235,04	
Aplicações Financeiras (II)	485.845,10	6.235,04	
Outras Receitas Patrimoniais			
Transferências Correntes	44.528.022,91	7.609.947,64	
Cota-Parte do FPM	15.297.148,81	3.134.697,26	
Cota-Parte do ICMS	3.828.397,77	495.156,63	
Cota-Parte do IPVA	621.354,63	79.257,58	
Cota-Parte do ITR	4.747,44	39,37	
Transferências da LC 87/1996	13.454,23		
Transferências da LC 61/1989	39.433,82	5.102,06	
Transferências do FUNDEB	15.593.288,48	2.979.018,56	
Outras Transferências Correntes	9.130.197,73	916.676,18	
Demais Receitas Correntes	165.344,24	5.359,67	
Outras Receitas Financeiras (III)	20.446,54	2.758,99	
Receitas Correntes Restantes	144.897,70	2.600,68	
RECEITAS PRIMÁRIAS CORRENTES (IV) = (I - II - III)	47.282.103,84	7.950.792,93	
RECEITAS DE CAPITAL (V)	2.218.383,52	201.633,89	
Operações de Crédito (VI)	1.000.000,00	201.633,89	
Amortização de Empréstimos (VII)			
Alienação de Bens			
Receitas de Alienação de Investimentos Temporários (VIII)			
Receitas de Alienação de Investimentos Permanentes (IX)			
Outras Alienações de Bens			
Transferências de Capital	1.218.383,52		
Convênios	1.218.383,52		
Outras Transferências de Capital			
Outras Receitas de Capital			
Outras Receitas de Capital Não Primárias (X)			
Outras Receitas de Capital Primárias			
RECEITAS PRIMÁRIAS DE CAPITAL (XI) = (V - VI - VII - VIII - IX - X)	1.218.383,52		
RECEITA PRIMÁRIA TOTAL (XII) = (IV + XI)	48.500.487,36	7.950.792,93	

DESPESAS PRIMÁRIAS	DOTAÇÃO ATUALIZADA	Até o Período					
		DESPESAS EMPENHADAS	DESPESAS LIQUIDADAS	DESPESAS PAGAS (a)	RP PROC PAGOS (b)	RP NÃO PROC	
						LIQUIDADOS	PAGOS (c)
DESPESAS CORRENTES (XIII)	45.057.956,17	19.716.634,91	6.104.688,82	4.952.953,24	2.153.673,86	18.381,61	4.218,61
Pessoal e Encargos Sociais	26.268.087,38	13.137.760,90	3.583.064,21	298.789,31			
Juros e Encargos da Dívida (XIV)							
Outras Despesas Correntes	18.789.868,79	6.578.874,01	2.521.624,61	1.369.889,03	1.854.884,55	18.381,61	4.218,61
Transferências Constitucionais e Legais							
Demais Despesas Correntes	18.789.868,79	6.578.874,01	2.521.624,61	1.369.889,03	1.854.884,55	18.381,61	4.218,61
DESPESAS PRIMÁRIAS CORRENTES (XV) = (XIII - XIV)	45.057.956,17	19.716.634,91	6.104.688,82	4.952.953,24	2.153.673,86	18.381,61	4.218,61
DESPESAS DE CAPITAL (XVI)	4.437.585,18	1.482.745,08	769.124,68	765.178,39	15.944,00	26.294,00	18.628,00
Investimentos	4.234.585,18	1.432.745,08	735.372,86	731.426,57	15.944,00	26.294,00	18.628,00
Inversões Financeiras							
Concessão de Empréstimos e Financiamentos (XVII)							
Aquisição de Título de Capital já Integralizado (XVIII)							
Aquisição de Título de Crédito (XIX)							
Demais Inversões Financeiras							
Amortização da Dívida (XX)	203.000,00	50.000,00	33.751,82	33.751,82			
DESP. PRIMÁRIAS DE CAPITAL (XXI) = (XVI - XVII - XVIII - XIX - XX)	4.234.585,18	1.432.745,08	735.372,86	731.426,57	15.944,00	26.294,00	18.628,00
RESERVA DE CONTINGÊNCIA (XXII)	511.237,65						
DESPESA PRIMÁRIA TOTAL (XXIII) = (XV + XXI + XXII)	49.803.779,00	21.149.379,99	6.840.061,68	5.684.379,81	2.169.617,86	44.675,61	22.846,61

RESULTADO PRIMÁRIO - Acima da Linha (XXIV) = [XIIa - (XXIIIa + XXIIIb + XXIIIc)] **73.948,65**

META FISCAL PARA O RESULTADO PRIMÁRIO **VALOR CORRENTE**
Meta fixada no Anexo de Metas Fiscais da LDO para o exercício de referência

JUROS NOMINAIS	Até o Período	
	VALOR INCORRIDO	
JUROS, ENCARGOS E VARIAÇÕES MONETÁRIAS ATIVOS (XXV)	6.235,04	
JUROS, ENCARGOS E VARIAÇÕES MONETÁRIAS PASSIVOS (XXVI)		
RESULTADO NOMINAL - Acima da Linha (XXVII) = XXIV + (XXV - XXVI)	80.183,69	

MUNICÍPIO DE MUTUIPE - BA
RELATÓRIO RESUMIDO DA EXECUÇÃO ORÇAMENTÁRIA
DEMONSTRATIVO DOS RESULTADOS PRIMÁRIO E NOMINAL
ORÇAMENTO FISCAL E DA SEGURIDADE SOCIAL
1º BIMESTRE DE 2020 - JANEIRO A FEVEREIRO DE 2020
RREO - ANEXO 6 (LRF, art 53, inciso III)

Em Reais

META FISCAL PARA O RESULTADO NOMINAL	VALOR CORRENTE
Meta fixada no Anexo de Metas Fiscais da LDO para o exercício de referência	

ABAIXO DA LINHA		
CÁLCULO DO RESULTADO NOMINAL	SALDO	
	Em 31/Dez/ 2019 (a)	Até o Período (b)
DÍVIDA CONSOLIDADA (XXVIII)	34.636.794,48	34.838.428,37
DEDUÇÕES (XXIX)	379.344,05	2.437.389,93
Disponibilidade de Caixa	379.344,05	2.437.389,93
Disponibilidade de Caixa Bruta	3.056.298,60	2.966.555,62
(-) Restos a Pagar Processados (XXX)	2.676.954,55	529.165,69
Demais Haveres Financeiros		
DÍVIDA CONSOLIDADA LÍQUIDA (XXXI) = (XXVIII - XXIX)	34.257.450,43	32.401.038,44
RESULTADO NOMINAL - Abaixo da Linha (XXXII) = (XXXIa - XXXIb)		1.856.411,99

AJUSTE METODOLÓGICO	Até o Período (b)
VARIAÇÃO SALDO RPP = (XXXIII) = (XXXa - XXXb)	2.147.788,86
RECEITA DE ALIENAÇÃO DE INVESTIMENTOS PERMANENTES (IX)	
PASSIVOS RECONHECIDOS NA DC (XXXIV)	
VARIAÇÃO CAMBIAL (XXXV)	
PAGAMENTO DE PRECATÓRIOS INTEGRANTES DA DC (XXXVI)	
OUTROS AJUSTES (XXXV)	
RESULTADO NOMINAL AJUSTADO - Abaixo da Linha (XXXVI) = (XXXII-XXXIII-IX+XXXIV+XXXV)	(291.376,87)

RESULTADO PRIMÁRIO - Abaixo da Linha (XXXVII) = XXXVI - (XXV - XXVI)	(297.611,91)
---	---------------------

INFORMAÇÕES ADICIONAIS	PREVISÃO ORÇAMENTÁRIA
SALDO DE EXERCÍCIOS ANTERIORES Recursos Arrecados em Exercícios Anteriores - RPPS Superávit Financeiro Utilizado para Abertura e Reabertura de Créditos Adicionais	
RESERVA ORÇAMENTÁRIA DO RPPS	

FONTE: Sistema de Administração de Finanças Públicas, Unidade Responsável: Fundo Municipal De Assistência Social, Emissão: 27/03/2020 , às 09:29:12

--

MUNICÍPIO DE MUTUIPE - BA
RELATÓRIO RESUMIDO DA EXECUÇÃO ORÇAMENTÁRIA
DEMONSTRATIVO DOS RESTOS A PAGAR POR PODER E ÓRGÃO
ORÇAMENTO FISCAL E DA SEGURIDADE SOCIAL
1º BIMESTRE DE 2020 - JANEIRO A FEVEREIRO DE 2020
RREO - Anexo 7 (LRF, art.53, inciso V)

RS 1,00

PODER/ÓRGÃO	RESTOS A PAGAR PROCESSADOS E NÃO PROCESSADOS LIQUIDADOS EM EXERCÍCIOS ANTERIORES					RESTOS A PAGAR NÃO PROCESSADOS						
	Inscritos		Pagos (c)	Cancelados (d)	Saldo e = (a+b) - (c+d)	Inscritos		Liquidados (h)	Pagos (i)	Cancelados (j)	Saldo k = (f+g) - (i+j)	Saldo Total L = (e + k)
	Em exercícios Anteriores (a)	Em 31 de dezembro de 2019 (b)				Em exercícios Anteriores (f)	Em 31 de dezembro de 2019 (g)					
RESTOS A PAGAR (EXCETO INTRA-ORÇAMENTÁRIOS) (I)	142.751,11	2.534.203,44	2.169.617,86		507.336,69	30.000,00	294.575,74	44.675,61	22.846,61		301.729,13	809.065,82
EXECUTIVO	142.751,11	2.534.203,44	2.169.617,86		507.336,69	30.000,00	294.575,74	44.675,61	22.846,61		301.729,13	809.065,82
FUNDO MUNICIPAL DE ASSISTENCIA SOCIAL DE MUTUIPE	4.134,89	108.414,38	108.414,38		4.134,89		14.301,85	1.748,65	1.748,65		12.553,20	16.688,09
FUNDO MUNICIPAL DE EDUCACAO DE MUTUIPE	230,00	965.337,93	862.084,20		103.483,73		104.561,98	26.778,00	18.628,00		85.933,98	189.417,71
FUNDO MUNICIPAL DE SAUDE DE MUTUIPE	44.986,73	638.970,47	554.308,95		129.648,25		116.496,40	10.781,96	2.469,96		114.026,44	243.674,69
PREFEITURA MUNICIPAL DE MUTUIPE	93.399,49	821.480,66	644.810,33		270.069,82	30.000,00	59.215,51	5.367,00			89.215,51	359.285,33
RESTOS A PAGAR (INTRA-ORÇAMENTÁRIOS) (II)												
Total (III) = (I + II)	142.751,11	2.534.203,44	2.169.617,86		507.336,69	30.000,00	294.575,74	44.675,61	22.846,61		301.729,13	809.065,82

FONTE: Sistema de Administração de Finanças Públicas, Unidade Responsável: Fundo Municipal De Assistência Social, Emissão: 27/03/2020, às 09:30:01

MUNICÍPIO DE MUTUIPE - BA
RELATÓRIO RESUMIDO DA EXECUÇÃO ORÇAMENTÁRIA
DEMONSTRATIVO DAS RECEITAS E DESPESAS COM MANUTENÇÃO E DESENVOLVIMENTO DO ENSINO - MDE
ORÇAMENTO FISCAL E DA SEGURIDADE SOCIAL
1º BIMESTRE DE 2020 - JANEIRO A FEVEREIRO DE 2020
RREO - ANEXO 8 (LDB, art. 72) RS 1,00

RECEITAS DO ENSINO					
RECEITA RESULTANTE DE IMPOSTOS (caput do art. 212 da Constituição)	Previsão Inicial	Previsão Atualizada (a)	Receitas Realizadas		
			Até o Bimestre (b)	% (c) = (b/a)x100	
1 - RECEITA DE IMPOSTOS	2.131.449,34	2.131.449,34	313.135,60	14,69	
1.1 - Receita Resultante do Imposto sobre a Propriedade Predial e Territorial Urbana - IPTU	520.187,31	520.187,31	9.969,91	1,92	
1.1.1 - IPTU	276.911,79	276.911,79			
1.1.2 - Multas, Juros de Mora, Dívida Ativa e Outros Encargos do IPTU	243.275,52	243.275,52	9.969,91	4,10	
1.2 - Receita Resultante do Imposto sobre Transmissão Inter Vivos - ITBI	47.719,69	47.719,69	6.060,00	12,70	
1.2.1 - ITBI	47.719,69	47.719,69	6.060,00	12,70	
1.2.2 - Multas, Juros de Mora, Dívida Ativa e Outros Encargos do ITBI					
1.3 - Receita Resultante do Imposto sobre Serviços de Qualquer Natureza - ISS	913.612,02	913.612,02	156.124,23	17,09	
1.3.1 - ISS	900.556,02	900.556,02	139.587,36	15,50	
1.3.2 - Multas, Juros de Mora, Dívida Ativa e Outros Encargos do ISS	13.056,00	13.056,00	16.536,87	126,66	
1.4 - Receita Resultante do Imposto de Renda Retido na Fonte - IRRF	649.930,32	649.930,32	140.981,46	21,69	
2 - RECEITA DE TRANSFERÊNCIAS CONSTITUCIONAIS E LEGAIS	24.745.810,16	24.745.810,16	4.641.540,33	18,76	
2.1 - Cota-Parte FPM	19.121.436,01	19.121.436,01	3.918.371,53	20,49	
2.1.1 - Parcela referente à CF, art. 159, I, alínea b	19.121.436,01	19.121.436,01	3.918.371,53	20,49	
2.1.2 - Parcela referente à CF, art. 159, I, alínea d					
2.1.3 - Parcela referente à CF, art. 159, I, alínea e					
2.2 - Cota-Parte ICMS	4.785.497,23	4.785.497,23	618.945,75	12,93	
2.3 - ICMS-Desoneração - L.C. Nº 87/1996	16.817,78	16.817,78			
2.4 - Cota-Parte IPI-Exportação	39.433,82	39.433,82	5.102,06	12,94	
2.5 - Cota-Parte ITR	5.932,04	5.932,04	49,20	0,83	
2.6 - Cota-Parte IPVA	776.693,28	776.693,28	99.071,79	12,76	
2.7 - Cota-Parte IOF-Ouro					
3 - TOTAL DA RECEITA DE IMPOSTOS (1 + 2)	26.877.259,50	26.877.259,50	4.954.675,93	18,43	

RECEITAS ADICIONAIS PARA FINANCIAMENTO DO ENSINO					
RECEITAS ADICIONAIS PARA FINANCIAMENTO DO ENSINO	Previsão Inicial	Previsão Atualizada (a)	Receitas Realizadas		
			Até o Bimestre (b)	% (c) = (b/a)x100	
4 - RECEITA DA APLIC. FINANC. OUTROS RECURSOS DE IMPOSTOS VINCULADOS AO ENSINO	1.000,00	1.000,00	1,86	0,19	
5 - RECEITA DE TRANSFERÊNCIAS DO FNDE	1.139.840,90	1.139.840,90	137.801,78	12,09	
5.1 - Transferências do Salário-Educação	451.000,00	451.000,00	109.682,86	24,32	
5.2 - Transferências Diretas - PDDE	9.287,14	9.287,14			
5.3 - Transferências Diretas - PNAE	328.169,60	328.169,60	28.106,00	8,56	
5.4 - Transferências Diretas - PNATE	349.384,16	349.384,16			
5.5 - Outras Transferências do FNDE	1.000,00	1.000,00			
5.6 - Aplicação Financeira dos Recursos do FNDE	1.000,00	1.000,00	12,92	1,29	
6 - RECEITA DE TRANSFERÊNCIAS DE CONVÊNIO	242.000,00	242.000,00	74,90	0,03	
6.1 - Transferências de Convênios	241.212,59	241.212,59			
6.2 - Aplicação Financeira dos Recursos de Convênios	787,41	787,41	74,90	9,51	
7 - RECEITA DE OPERAÇÕES DE CRÉDITO					
8 - OUTRAS RECEITAS PARA FINANCIAMENTO DO ENSINO					
9 - TOTAL DAS RECEITAS ADICIONAIS PARA FINANCIAMENTO DO ENSINO (4 + 5 + 6 + 7 + 8)	1.382.840,90	1.382.840,90	137.878,54	9,97	

FUNDEB					
RECEITAS DO FUNDEB	Previsão Inicial	Previsão Atualizada (a)	Receitas Realizadas		
			Até o Bimestre (b)	% (c) = (b/a)x100	
10 - RECEITAS DESTINADAS AO FUNDEB	4.941.273,46	4.941.273,46	927.287,43	18,77	
10.1 - Cota-Parte FPM Destinada ao FUNDEB - (20% de 2.1.1)	3.824.287,20	3.824.287,20	783.674,27	20,49	
10.2 - Cota-Parte ICMS Destinada ao FUNDEB - (20% de 2.2)	957.099,46	957.099,46	123.789,12	12,93	
10.3 - ICMS-Desoneração Destinada ao FUNDEB - (20% de 2.3)	3.363,55	3.363,55			
10.4 - Cota-Parte IPI-Exportação Destinada ao FUNDEB - (20% de 2.4)					
10.5 - Cota-Parte ITR ou ITR Arrecadados Destinados ao FUNDEB - (20% de ((1.5 - 1.5.5) + 2.5))	1.184,60	1.184,60	9,83	0,83	
10.6 - Cota-Parte IPVA Destinada ao FUNDEB - (20% de 2.6)	155.338,65	155.338,65	19.814,21	12,76	
11 - RECEITAS RECEBIDAS DO FUNDEB	11.761.534,24	11.761.534,24	2.658.224,41	22,60	
11.1 - Transferências de Recursos do FUNDEB	11.738.961,10	11.738.961,10	2.657.014,47	22,63	
11.2 - Complementação da União ao FUNDEB					
11.3 - Receita de Aplicação Financeira dos Recursos do FUNDEB	22.573,14	22.573,14	1.209,94	5,36	
12 - RESULTADO LÍQUIDO DAS TRANSFERÊNCIAS DO FUNDEB (11.1 - 10)	6.820.260,78	6.820.260,78	1.730.936,98	25,38	
[SE RESULTADO LÍQUIDO DA TRANSFERÊNCIA (12) > 0] = ACRÉSCIMO RESULTANTE DAS TRANSFERÊNCIAS DO FUNDEB					
[SE RESULTADO LÍQUIDO DA TRANSFERÊNCIA (12) < 0] = DECRÉSCIMO RESULTANTE DAS TRANSFERÊNCIAS DO FUNDEB					

DESPESAS DO FUNDEB	Dotação Inicial	Dotação Atualizada (d)	DESP EMPENHADAS		DESP LIQUIDADAS	
			Até o Bimestre (e)	% (f) = (e/d) x100	Até o Bimestre (g)	% (h) = (g/d) x100
13 - PAGAMENTO DOS PROFISSIONAIS DO MAGISTÉRIO	10.642.386,62	10.639.386,62	3.600.000,00	33,84	542.430,15	5,10
13.1 - Com Educação Infantil	1.132.000,00	1.129.000,00	500.000,00	44,29	123.668,90	10,95
13.2 - Com Ensino Fundamental	9.510.386,62	9.510.386,62	3.100.000,00	32,60	418.761,25	4,40
14 - OUTRAS DESPESAS	4.970.975,00	5.070.975,00	1.843.554,61	36,36	1.461.738,49	28,83
14.1 - Com Educação Infantil	144.500,00	147.500,00	57.110,00	38,72		
14.2 - Com Ensino Fundamental	4.826.475,00	4.923.475,00	1.786.444,61	36,28	1.461.738,49	29,69
15 - TOTAL DAS DESPESAS DO FUNDEB (13 + 14)	15.613.361,62	15.710.361,62	5.443.554,61	34,65	2.004.168,64	12,76

DEDUÇÕES PARA FINS DO LIMITE DO FUNDEB		VALOR
16 - RESTOS A PAGAR INSCRITOS NO EXERCÍCIO SEM DISPONIBILIDADE FINANCEIRA DE RECURSOS DO FUNDEB		
16.1 - FUNDEB 60%		
16.2 - FUNDEB 40%		
17 - DESPESAS CUSTEADAS COM O SUPERÁVIT FINANCEIRO DO EXERCÍCIO ANTERIOR, DO FUNDEB		
17.1 - FUNDEB 60%		
17.2 - FUNDEB 40%		
18 - TOTAL DAS DEDUÇÕES CONSIDERADAS PARA FINS DE LIMITE DO FUNDEB (16 + 17)		

MUNICÍPIO DE MUTUIPE - BA RELATÓRIO RESUMIDO DA EXECUÇÃO ORÇAMENTÁRIA DEMONSTRATIVO DAS RECEITAS E DESPESAS COM MANUTENÇÃO E DESENVOLVIMENTO DO ENSINO - MDE ORÇAMENTO FISCAL E DA SEGURIDADE SOCIAL 1º BIMESTRE DE 2020 - JANEIRO A FEVEREIRO DE 2020 RREO - ANEXO 8 (LDB, art. 72)							RS 1,00
INDICADORES DO FUNDEB						VALOR	
19 - TOTAL DAS DESPESAS DO FUNDEB PARA FINS DE LIMITE (15 - 18)						2.004.168,64	
19.1 - Mínimo de 60% do FUNDEB na Remuneração do Magistério (13 - (16.1 + 17.1)) / (11) x 100%						20,41	
19.2 - Máximo de 40% em Despesa com MDE, que não Remuneração do Magistério (14 - (16.2 + 17.2)) / (11) x 100%						54,99	
19.3 - Máximo de 5% não Aplicado no Exercício (100 - (19.1 + 19.2))%						24,60	
CONTROLE DA UTILIZAÇÃO DE RECURSOS NO EXERCÍCIO SUBSEQUENTE						VALOR	
20 - RECURSOS RECEBIDOS DO FUNDEB EM 2019 QUE NÃO FORAM UTILIZADOS							
21 - DESPESAS CUSTEADAS COM O SALDO DO ITEM 20 ATÉ O 1º TRIMESTRE DE 2020							
MANUTENÇÃO E DESENVOLVIMENTO DO ENSINO - DESPESAS CUSTEADAS COM A RECEITA RESULTANTE DE IMPOSTOS E RECURSOS DO FUNDEB							
DESPESAS COM AÇÕES TÍPICAS DE MDE	Dotação Inicial	Dotação Atualizada (d)	DESP EMPENHADAS		DESP LIQUIDADAS		
			Até o Bimestre (e)	% (f) = (e/d) x100	Até o Bimestre (g)	% (h) = (g/d) x100	
22 - EDUCAÇÃO INFANTIL							
22.1 - Creche							
22.1.1 - Despesas Custeadas com Recursos do FUNDEB							
22.1.2 - Despesas Custeadas com Outros Recursos de Impostos							
22.2 - Pré-escola							
22.2.1 - Despesas Custeadas com Recursos do FUNDEB							
22.2.2 - Despesas Custeadas com Outros Recursos de Impostos							
23 - ENSINO FUNDAMENTAL	16.281.561,62	16.260.561,62	5.493.942,15	33,79	1.978.890,18	12,17	
23.1 - Despesas Custeadas com Recursos do FUNDEB	14.336.861,62	14.433.861,62	4.886.444,61	33,85	1.880.499,74	13,03	
23.2 - Despesas Custeadas com Outros Recursos de Impostos	1.944.700,00	1.826.700,00	607.497,54	33,26	98.390,44	5,39	
24 - ENSINO MÉDIO							
25 - ENSINO SUPERIOR							
26 - ENSINO PROFISSIONAL NÃO INTEGRADO AO ENSINO REGULAR							
27 - OUTRAS							
28 - TOTAL DAS DESPESAS COM AÇÕES TÍPICAS DE MDE (22 + 23 + 24 + 25 + 26 + 27)	16.281.561,62	16.260.561,62	5.493.942,15	33,79	1.978.890,18	12,17	
DEDUÇÕES CONSIDERADAS PARA FINS DE LIMITE CONSTITUCIONAL						VALOR	
29 - RESULTADO LÍQUIDO DAS TRANSFERÊNCIAS DO FUNDEB = (12)						1.730.936,98	
31 - DESPESAS CUSTEADAS COM O SUPERÁVIT FINANCEIRO DO EXERCÍCIO ANTERIOR DO FUNDEB							
32 - DESPESAS CUSTEADAS COM O SUPERÁVIT FINANCEIRO, DO EXERCÍCIO ANTERIOR, DE OUTROS RECURSOS DE IMPOSTOS							
33 - RESTOS A PAGAR INSCRITOS NO EXERCÍCIO SEM DISPONIBILIDADE FINANCEIRA DE RECURSOS DE IMPOSTOS VINCULADOS AO ENSINO							
34 - CANCELAMENTO, NO EXERCÍCIO, DE RESTOS A PAGAR INSCRITOS COM DISPONIBILIDADE FINANCEIRA DE RECURSOS DE IMPOSTOS VINCULADOS AO ENSINO = (44 j)							
35 - TOTAL DAS DEDUÇÕES CONSIDERADAS PARA FINS DE LIMITE CONSTITUCIONAL (29 + 30 + 31 + 32 + 33 + 34)						1.730.936,98	
36 - TOTAL DAS DESPESAS PARA FINS DE LIMITE ((22 + 23) - (35))						247.953,20	
37 - PERCENTUAL DE APLICAÇÃO EM MDE SOBRE A RECEITA LÍQUIDA DE IMPOSTOS ((36) / (3) x 100)% - LIMITE CONSTITUCIONAL 25%						5,00	
OUTRAS INFORMAÇÕES PARA CONTROLE							
OUTRAS DESPESAS CUSTEADAS COM RECEITAS ADICIONAIS PARA FINANCIAMENTO DO ENSINO	Dotação Inicial	Dotação Atualizada (d)	DESP EMPENHADAS		DESP LIQUIDADAS		
			Até o Bimestre (e)	% (f) = (e/d) x100	Até o Bimestre (g)	% (h) = (g/d) x100	
38 - DESPESAS CUSTEADAS COM A APLICAÇÃO FINANCEIRA DE OUTROS RECURSOS DE IMPOSTOS VINCULADOS AO ENSINO							
39 - DESPESAS CUSTEADAS COM A CONTRIBUIÇÃO SOCIAL DO SALÁRIO-EDUCAÇÃO	452.000,00	552.000,00	110.268,59	19,98			
40 - DESPESAS CUSTEADAS COM RECURSOS DE OPERAÇÕES DE CRÉDITO							
41 - DESPESAS CUSTEADAS COM OUTRAS RECEITAS PARA FINANCIAMENTO DO ENSINO	3.148.644,65	3.069.644,65	916.458,78	29,86	286.796,38	9,34	
42 - TOTAL DAS OUTRAS DESPESAS CUSTEADAS COM RECEITAS ADICIONAIS PARA FINANCIAMENTO DO ENSINO (38 + 39 + 40 + 41)	3.600.644,65	3.621.644,65	1.026.727,37	28,35	286.796,38	7,92	
43 - TOTAL GERAL DAS DESPESAS COM EDUCAÇÃO (28 + 42)	19.882.206,27	19.882.206,27	6.520.669,52	32,80	2.265.686,56	11,40	
RESTOS A PAGAR INSCRITOS COM DISPONIBILIDADE FINANCEIRA DE RECURSOS DE IMPOSTOS VINCULADOS AO ENSINO		SALDO ATÉ O BIMESTRE		CANCELADO EM 2020 (j)			
44 - RESTOS A PAGAR DE DESPESAS COM MDE		133.403,31					
44.1 - Executadas com Recursos de Impostos Vinculados ao Ensino		131.768,53					
44.2 - Executadas com Recursos do FUNDEB		1.634,78					
CONTROLE DA DISPONIBILIDADE FINANCEIRA		FUNDEB		SALÁRIO EDUCAÇÃO			
45 - DISPONIBILIDADE FINANCEIRA EM 31 DE DEZEMBRO DE 2019		444.235,69		3.415,61			
46 - (+) INGRESSO DE RECURSOS ATÉ O BIMESTRE		2.657.014,47		109.682,86			
47 - (-) PAGAMENTOS EFETUADOS ATÉ O BIMESTRE		2.821.909,35		70.000,00			
47.1 - Orçamento do Exercício		2.448.061,96					
47.2 - Restos a Pagar		373.847,39		70.000,00			
48 - (+) RECEITA DE APLICAÇÃO FINANCEIRA DOS RECURSOS ATÉ O BIMESTRE		1.209,94		12,92			
49 - (-) DISPONIBILIDADE FINANCEIRA ATÉ O BIMESTRE		280.550,75		43.111,39			
50 - (+) Ajustes		810.325,21					
50.1 - (+) Retenções							
50.2 - (-) Valores a recuperar							
50.3 - (+) Outros valores extraorçamentários							
50.4 - (+) Conciliação Bancária							
51 - (-) SALDO FINANCEIRO CONCILIADO		1.090.875,96		43.111,39			

FONTE: Sistema de Administração de Finanças Públicas, Unidade: Responsável: Fundo Municipal De Assistência Social, Emissão: 27/03/2020, às 09:34:58

MUNICÍPIO DE MUTUIPE - BA
RELATÓRIO RESUMIDO DA EXECUÇÃO ORÇAMENTÁRIA
DEMONSTRATIVO DAS RECEITAS E DESPESAS COM MANUTENÇÃO E DESENVOLVIMENTO DO ENSINO - MDE
ORÇAMENTO FISCAL E DA SEGURIDADE SOCIAL
1º BIMESTRE DE 2020 - JANEIRO A FEVEREIRO DE 2020
RREO - ANEXO 8 (LDB, art. 72)

RS 1,00

MUNICÍPIO DE MUTUIPE - BA RELATÓRIO RESUMIDO DA EXECUÇÃO ORÇAMENTÁRIA DEMONSTRATIVO DAS RECEITAS E DESPESAS COM AÇÕES E SERVIÇOS PÚBLICOS DE SAÚDE ORÇAMENTO FISCAL E DA SEGURIDADE SOCIAL 1º BIMESTRE DE 2020 - JANEIRO A FEVEREIRO DE 2020 RREO - Anexo 12 (LC 141/2012, art. 35)					1,00	
RECEITAS PARA APURAÇÃO DA APLICAÇÃO EM AÇÕES E SERVIÇOS PÚBLICOS DE SAÚDE	PREVISÃO INICIAL	PREVISÃO ATUALIZADA (a)	RECEITAS REALIZADAS			
			Até o Bimestre (b)	% (b/a) x 100		
RECEITA DE IMPOSTOS LÍQUIDA (I)	2.131.449,34	2.131.449,34	313.135,60	14,69		
Imposto Predial e Territorial Urbano - IPTU	276.911,79	276.911,79				
Imposto sobre Transmissão de Bens Intervivos - ITBI	47.719,69	47.719,69	6.060,00	12,70		
Imposto sobre Serviços de Qualquer Natureza - ISS	900.556,02	900.556,02	139.587,36	15,50		
Imposto de Renda Retido na Fonte - IRRF	641.191,87	641.191,87	135.747,00	21,17		
Multas, Juros de Mora e Outros Encargos dos Impostos	62.230,34	62.230,34	506,17	0,81		
Dívida Ativa dos Impostos	197.935,04	197.935,04	29.329,95	14,82		
Multas, Juros de Mora e Outros Encargos da Dívida Ativa	4.904,59	4.904,59	1.905,12	38,84		
RECEITA DE TRANSFERÊNCIAS CONSTITUCIONAIS E LEGAIS (II)	24.745.810,16	24.745.810,16	4.641.540,33	18,76		
Cota-Parte FPM	19.121.436,01	19.121.436,01	3.918.371,53	20,49		
Cota-Parte ITR	5.932,04	5.932,04	49,20	0,83		
Cota-Parte IPVA	776.693,28	776.693,28	99.071,79	12,76		
Cota-Parte ICMS	4.785.497,23	4.785.497,23	618.945,75	12,93		
Cota-Parte IPI - Exportação	39.433,82	39.433,82	5.102,06	12,94		
Compensações Financeiras Provenientes de Impostos e Transferências Constitucionais	16.817,78	16.817,78				
Desoneração ICMS (LC 87/96)	16.817,78	16.817,78				
Outras						
TOTAL RECEITAS P/ APURAÇÃO DA APLICAÇÃO EM AÇÕES E SERVIÇOS PÚBLICOS DE SAÚDE (III) = I + II	26.877.259,50	26.877.259,50	4.954.675,93	18,43		
RECEITAS ADICIONAIS PARA FINANCIAMENTO DA SAÚDE	PREVISÃO INICIAL	PREVISÃO ATUALIZADA (c)	RECEITAS REALIZADAS			
			Até o Bimestre (d)	% (d/c) x 100		
TRANSFERÊNCIA DE RECURSOS DO SISTEMA ÚNICO DE SAÚDE-SUS	7.118.521,47	7.118.521,47	717.538,41	10,08		
Provenientes da União	6.521.976,07	6.521.976,07	716.090,50	10,98		
Provenientes dos Estados	543.768,28	543.768,28				
Provenientes de Outros Municípios						
Outras Receitas do SUS	52.777,12	52.777,12	1.447,91	2,74		
TRANSFERÊNCIAS VOLUNTÁRIAS						
RECEITAS DE OPERAÇÕES DE CRÉDITO VINCULADAS À SAÚDE	1.000,00	1.000,00				
OUTRAS RECEITAS PARA FINANCIAMENTO DA SAÚDE						
TOTAL RECEITAS ADICIONAIS PARA FINANCIAMENTO DA SAÚDE	7.119.521,47	7.119.521,47	717.538,41	10,08		
DESPESAS COM SAÚDE (Por Grupo de Natureza da Despesa)	DOTAÇÃO INICIAL	DOTAÇÃO ATUALIZADA (e)	DESP EMPENHADAS		DESP LIQUIDADAS	
			Até o Bimestre (f)	% (f/e) x 100	Até o Bimestre (g)	% (g/e) x 100
DESPESAS CORRENTES	11.796.410,00	11.358.420,00	6.440.940,45	56,71	1.757.980,20	15,48
Pessoal e Encargos Sociais	5.624.900,00	5.624.900,00	4.527.000,00	80,48	943.569,80	16,77
Juros e Encargos da Dívida						
Outras Despesas Correntes	6.171.510,00	5.733.520,00	1.913.940,45	33,38	814.410,40	14,20
DESPESAS DE CAPITAL	435.500,00	873.490,00	424.392,71	48,59	274.000,00	31,37
Investimentos	435.500,00	873.490,00	424.392,71	48,59	274.000,00	31,37
Inversões Financeiras						
Amortização da Dívida						
TOTAL DAS DESPESAS COM SAÚDE (IV)	12.231.910,00	12.231.910,00	6.865.333,16	56,13	2.031.980,20	16,61
DESPESAS COM SAÚDE NÃO COMPUTADAS PARA FINS DE APURAÇÃO DO PERCENTUAL MÍNIMO	DOTAÇÃO INICIAL	DOTAÇÃO ATUALIZADA	DESP EMPENHADAS		DESP LIQUIDADAS	
			Até o Bimestre (h)	% (h/IV)x100	Até o Bimestre (i)	% (i/IV)x100
DESPESAS COM INATIVOS E PENSIONISTAS						
DESPESA COM ASSISTÊNCIA À SAÚDE QUE NÃO ATENDE PRINCÍPIO DE ACESSO UNIVERSAL						
DESPESAS CUSTEADAS COM OUTROS RECURSOS	6.211.000,00	6.228.990,00	3.086.409,90	44,96	884.081,04	43,51
Recursos de Transferência do Sistema Único de Saúde - SUS	211.000,00	208.000,00	41.594,57	0,61		
Recursos de Operações de Crédito						
Outros Recursos	6.000.000,00	6.020.990,00	3.044.815,33	44,35	884.081,04	43,51
OUTRAS AÇÕES E SERVIÇOS NÃO COMPUTADOS						
RP NÃO PROCESSADOS INSCRITOS INDEVIDAMENTE NO EXERCÍCIO SEM DISPONIBILIDADE FINANCEIRA						
DESPESAS CUSTEADAS COM DISPONIBILIDADE DE CAIXA VINCULADA AOS RESTOS A PAGAR CANCELADOS						
DESPESAS CUSTEADAS COM RECURSOS VINCULADOS À PARCELA DO PERCENTUAL MÍNIMO QUE NÃO FOI APLICADA EM AÇÕES E SERVIÇOS DE SAÚDE EM EXERCÍCIOS ANTERIORES						
TOTAL DAS DESPESAS COM SAÚDE NÃO COMPUTADAS (V)	6.211.000,00	6.228.990,00	3.086.409,90	44,96	884.081,04	43,51
TOTAL DAS DESPESAS COM AÇÕES E SERVIÇOS PÚBLICOS DE SAÚDE (VI) = (IV - V)	6.020.910,00	6.002.920,00	3.778.923,26	55,04	1.147.899,16	56,49
PERCENTUAL DE APLICAÇÃO EM AÇÕES E SERVIÇOS PÚBLICOS DE SAÚDE SOBRE A RECEITA DE IMPOSTOS LÍQUIDA E TRANSFERÊNCIAS CONSTITUCIONAIS E LEGAIS (VII%) = ((VI/ IIIb) x 100) - LIMITE CONSTITUCIONAL 15%					23,17	
VALOR REFERENTE À DIFERENÇA ENTRE O VALOR EXECUTADO E O LIMITE MÍNIMO CONSTITUCIONAL (VII - ((15 x IIIb)/ 100))					404.697,77	
EXECUÇÃO DE RESTOS A PAGAR NÃO PROCESSADOS INSCRITOS EM DISPONIBILIDADE DE CAIXA	INSCRITOS	CANCELADOS / PRESCRITOS	PAGOS	A PAGAR	PARCELA CONSIDERADA NO LIMITE	
Inscritos em 2020						
Inscritos em 2019	72.414,27			72.414,27		
Inscritos em 2018	68.887,94	5.344,68	63.543,26			
Inscritos em 2017						
Inscritos em 2016						
Inscritos em Exercícios Anteriores a 2016						
TOTAL	141.302,21	5.344,68	63.543,26	72.414,27		

MUNICÍPIO DE MUTUIPE - BA
RELATÓRIO RESUMIDO DA EXECUÇÃO ORÇAMENTÁRIA
DEMONSTRATIVO DAS RECEITAS E DESPESAS COM AÇÕES E SERVIÇOS PÚBLICOS DE SAÚDE
ORÇAMENTO FISCAL E DA SEGURIDADE SOCIAL
1º BIMESTRE DE 2020 - JANEIRO A FEVEREIRO DE 2020
RREO - Anexo 12 (LC 141/2012, art. 35) 1,00

CONTROLE DOS RESTOS A PAGAR CANCELADOS OU PRESCRITOS PARA FINS DE APLICAÇÃO DA DISPONIBILIDADE DE CAIXA CONFORME ARTIGO 24, § 1º e 2º	RESTOS A PAGAR CANCELADOS OU PRESCRITOS		
	Saldo Inicial	Despesas custeadas no exercício de referência (j)	Saldo Final (Não Aplicado)
Restos a Pagar Cancelados ou Prescritos em 2020			
Restos a Pagar Cancelados ou Prescritos em 2019	5.344,68		5.344,68
Restos a Pagar Cancelados ou Prescritos em 2018			
Restos a Pagar Cancelados ou Prescritos em 2017			
Restos a Pagar Cancelados ou Prescritos em 2016			
Restos a Pagar Cancelados ou Prescritos em Exercícios Anteriores a 2016			
TOTAL (VIII)	5.344,68		5.344,68

CONTROLE DO VALOR REFERENTE AO PERCENTUAL MÍNIMO NÃO CUMPRIDO EM EXERCÍCIOS ANTERIORES PARA FINS DE APLICAÇÃO DOS RECURSOS VINCULADOS CONFORME ARTIGOS 25 E 26	LIMITE NÃO CUMPRIDO		
	Saldo Inicial	Despesas custeadas no exercício de referência (k)	Saldo Final (Não Aplicado)
Diferença de limite não cumprido em 2019			
Diferença de limite não cumprido em 2018			
Diferença de limite não cumprido em 2017			
Diferença de limite não cumprido em 2016			
Diferença de limite não cumprido em 2015			
Diferença de limite não cumprido em Exercícios Anteriores a 2015			
TOTAL (IX)			

DESPESAS COM SAÚDE (Por Subfunção)	DOTAÇÃO INICIAL	DOTAÇÃO ATUALIZADA	DESP EMPENHADAS		DESP LIQUIDADAS	
			Até o Bimestre (l)	% (l/total l) x100	Até o Bimestre (m)	% (m/total m) x100
Atenção Básica	7.068.200,00	7.024.762,55	3.674.464,67	53,52	1.238.907,95	60,97
Assistência Hospitalar e Ambulatorial	1.069.429,00	1.005.429,00	308.842,22	4,50	48.283,76	2,38
Suporte Profilático e Terapêutico	128.000,00	128.000,00	25.767,39	0,38	3.249,54	0,16
Vigilância Sanitária	168.000,00	168.000,00	134.000,00	1,95	17.400,48	0,86
Vigilância Epidemiológica	652.181,00	652.181,00	519.250,90	7,56	96.150,19	4,73
Alimentação e Nutrição						
Outras Subfunções	3.146.100,00	3.253.537,45	2.203.007,98	32,09	627.988,28	30,91
TOTAL	12.231.910,00	12.231.910,00	6.865.333,16	100,00	2.031.980,20	100,00

FONTE: Sistema de Administração de Finanças Públicas, Unidade Responsável: Fundo Municipal De Assistência Social, Emissão: 27/03/2020 , às 09:24:57

--

MUNICÍPIO DE MUTUIPE - BA
RELATÓRIO RESUMIDO DA EXECUÇÃO ORÇAMENTÁRIA
DEMONSTRATIVO DAS PARCERIAS PÚBLICO - PRIVADAS
ORÇAMENTO FISCAL E DA SEGURIDADE SOCIAL
JANEIRO A DEZEMBRO DE 2020 / BIMESTRE - JANEIRO A FEVEREIRO
RREO - Anexo 13 (Lei nº 11.079, de 30.12.2004, arts. 22.25 e 28)

R\$ 1,00

ESPECIFICAÇÃO	SALDO TOTAL EM 31 DE DEZEMBRO DO EXERCÍCIO ANTERIOR (a)	REGISTROS EFETUADOS EM 2019		SALDO TOTAL (c) = (a + b)
		No Bimestre	Até Bimestre (b)	
TOTAL DE ATIVOS				
DIREITOS FUTUROS				
Ativos Contabilizados na SPE				
Contrapartida para Provisões de PPP				
TOTAL DE PASSIVOS (I)				
Obrigações Não Relacionadas a Serviços				
Contrapartida para Ativos da SPE				
Provisões de PPP				
GARANTIAS DE PPP (II)				
SALDO LÍQUIDO DE PASSIVOS DE PPP (III) = (I-II)				
PASSIVOS CONTINGENTES				
Contraprestações Futuras				
Riscos Não Provisionados				
Outros Passivos Contingentes				
ATIVOS CONTINGENTES				
Serviços Futuros				
Outros Ativos Contingentes				

DESPESAS DE PPP	EXERCÍCIO ANTERIOR	EXERCÍCIO CORRENTE (EC)	2021	2022	2023	2024	2025	2026	2027	2028	2029
Do Ente Federado (IV)											
Das Estatais Não-Dependentes											
TOTAL DAS DESPESAS											
RECEITA CORRENTE LÍQUIDA (RCL) (V)	49.483.837,12	50.168.020,44									
TOTAL DAS DESPESAS / RCL (VI) = (IV)/(V)											

FONTE: Sistema de Administração de Finanças Públicas, Unidade Responsável: Fundo Municipal De Assistência Social, Emissão: 27/03/2020 - às 09:30:45

MUNICÍPIO DE MUTUIPE - BA RELATÓRIO RESUMIDO DA EXECUÇÃO ORÇAMENTÁRIA DEMONSTRATIVO SIMPLIFICADO DO RELATÓRIO RESUMIDO DA EXECUÇÃO ORÇAMENTÁRIA ORÇAMENTO FISCAL E DA SEGURIDADE SOCIAL 1º BIMESTRE DE 2020 - JANEIRO A FEVEREIRO DE 2020 RREO - Anexo 14 (LRF, Art. 48)					Em Reais					
BALANÇO ORÇAMENTÁRIO			Até Bimestre							
RECEITAS										
Previsão Inicial			50.006.779,00							
Previsão Atualizada			50.006.779,00							
Receitas Realizadas			8.161.420,85							
Déficit Orçamentário										
Saldos de Exercícios Anteriores(Utilizados Para Créditos Adicionais)										
DESPESAS										
Dotação Inicial			50.006.779,00							
Créditos Adicionais										
Dotação Atualizada			50.006.779,00							
Despesas Empenhadas			21.199.379,99							
Despesas Liquidadas			6.873.813,50							
Despesas Pagas			5.718.131,63							
Superávit Orçamentário			1.287.607,35							
DESPESA POR FUNÇÃO/SUBFUNÇÃO			Até Bimestre							
Despesas Empenhadas			21.199.379,99							
Despesas Liquidadas			6.873.813,50							
RECEITA CORRENTE LÍQUIDA - RCL			Até Bimestre							
Receita Corrente Líquida			50.168.020,44							
RECEITAS E DESPESAS DOS REGIMES DE PREVIDÊNCIA DOS SERVIDORES			Até Bimestre							
Regime Próprio de Previdência dos Servidores - PLANO PREVIDENCIÁRIO										
Receitas Previdenciárias Realizadas										
Despesas Previdenciárias Liquidadas										
Resultado Previdenciário										
Regime Próprio de Previdência dos Servidores - PLANO FINANCEIRO										
Receitas Previdenciárias Realizadas										
Despesas Previdenciárias Liquidadas										
Resultado Previdenciário										
RESULTADOS PRIMÁRIO E NOMINAL			Metas Fixadas no Anexo de Metas Fiscais da LDO (a)		Resultado Apurado Até o Bimestre (b)		% em Relação à Meta (b/a)			
Resultado Primário					73.948,65					
Resultado Nominal					80.183,69					
RESTOS A PAGAR POR PODER E MINISTÉRIO PÚBLICO			Inscrição		Cancelamento Até o Bimestre		Pagamento Até o Bimestre		Saldo a Pagar	
RESTOS A PAGAR PROCESSADOS			2.676.954,55				2.169.617,86		507.336,69	
Poder Executivo			2.676.954,55				2.169.617,86		507.336,69	
Poder Legislativo										
Poder Judiciário										
Ministério Público										
Defensoria Pública										
RESTOS A PAGAR NÃO PROCESSADOS			324.575,74				22.846,61		301.729,13	
Poder Executivo			324.575,74				22.846,61		301.729,13	
Poder Legislativo										
Poder Judiciário										
Ministério Público										
Defensoria Pública										
TOTAL			3.001.530,29				2.192.464,47		809.065,82	
DESPESAS COM MANUTENÇÃO E DESENVOLVIMENTO DO ENSINO			Valor Apurado Até o Bimestre		Limites Constitucionais Anuais					
					% Mínimo a Aplicar no Exercício		% Aplicado Até o Bimestre			
Mínimo Anual de <18% a 25%> das Receitas de Impostos em MDE			155.177,01		25,00				3,13	
Mínimo Anual de 60% do FUNDEB na Remuneração do Magistério com Ensino Fundamental e Médio										
Mínimo Anual de 60% do FUNDEB na Remuneração do Magistério com Educação Infantil e Ensino Fundamental			2.004.168,64		60,00				20,41	
Complementação da União ao FUNDEB										
RECEITAS DE OPERAÇÃO DE CRÉDITO E DESPESAS DE CAPITAL			Valor Apurado Até o Bimestre		Saldo Não Realizado					
Receita de Operação de Crédito					1.482.745,08					
Despesa de Capital Líquida					2.954.840,10					
PROJEÇÃO ATUARIAL DOS REGIMES DE PREVIDÊNCIA			Exercício		10º Exercício		20º Exercício		35º Exercício	
Plano Previdenciário										
Receitas Previdenciárias										
Despesas Previdenciárias										
Resultado Previdenciário										
Plano Financeiro										
Receitas Previdenciárias										
Despesas Previdenciárias										
Resultado Previdenciário										
RECEITA DA ALIENAÇÃO DE ATIVOS E APLICAÇÃO DOS RECURSOS			Valor Apurado Até o Bimestre		Saldo Não Realizado					
Receita de Capital Resultante de Alienação dos Ativos										
Aplicação dos Recursos da Alienação de Ativos										
DESPESAS COM AÇÕES E SERVIÇOS PÚBLICOS DE SAÚDE			Valor Apurado Até o Bimestre		Limite Constitucional Anual					
					% Mínimo a Aplicar no Exercício		% Aplicado Até o Bimestre			
Despesas com Ações e Serviços Públicos de Saúde executados com recursos de impostos			2.031.980,20		15,00				23,17	

MUNICÍPIO DE MUTUIPE - BA RELATÓRIO RESUMIDO DA EXECUÇÃO ORÇAMENTÁRIA DEMONSTRATIVO SIMPLIFICADO DO RELATÓRIO RESUMIDO DA EXECUÇÃO ORÇAMENTÁRIA ORÇAMENTO FISCAL E DA SEGURIDADE SOCIAL 1º BIMESTRE DE 2020 - JANEIRO A FEVEREIRO DE 2020 RREO - Anexo 14 (LRF, Art. 48)		Em Reais
DESPESAS DE CARÁTER CONTINUADO DERIVADAS DE PPP	Valor Apurado No Exercício Corrente	
Total das Despesas / RCL (%)		